

Срок действия паспорта
до «14» сентября 2024 г.

Экз. № 1

УТВЕРЖДАЮ
Начальник Управления культуры
администрации Кировского муниципального района
Ленинградской области
(наименование должности лица, утверждающего документ)



(подпись) Е. В. Неделько
(расшифровка подписи)

« » _____ 2024 г.

СОГЛАСОВАНО
Вр.и.о. начальника Отделения г. Кириши УФСБ
России по Санкт-Петербургу и Ленинградской
области



(подпись) А. С. Паукам
(ф. и. о.)

« » _____ 2024 г.

СОГЛАСОВАНО
Начальник ОВО по Кировскому району
Ленинградской области - Филиала ФГКУ - УВО
ВНГ России по Санкт-Петербургу и Ленинградской
области



(подпись) С. Б. Кошоба
(ф. и. о.)

« » _____ 2024 г.

СОГЛАСОВАНО
Вр.и.о. начальника ОМВД РФ по Кировскому
району Ленинградской области

(подпись) А. А. Поливка
(ф. и. о.)

« » _____ 2024 г.

ПАСПОРТ БЕЗОПАСНОСТИ

Муниципального бюджетного учреждения дополнительного
образования «Назиевская детская школа искусств»

I. Общие сведения об объекте (территории)

Управление культуры администрации Кировского муниципального района

Полное и сокращенное наименование органа исполнительной власти (органа местного самоуправления), в

Ленинградской области

ведении которого находится объект (территория)

Муниципальное бюджетное учреждение дополнительного образования "Назиевская
 Наименование, адрес, телефон, электронная почта организации в сфере культуры, являющейся правообладателем объекта (территории)
детская школа искусств" 187310, Ленинградская область, п. Назия, ул. Октябрьская д.
15 телефон (8-813-62)61-415, т/факс: (8-813-62) 61-415 E-mail: dshi-p.nazyu@mail.ru

Дополнительное образование (ОКВД 85.41.2)

основной вид деятельности

III (третья) категория

категория объекта (территории)

616,5 кв.м.

общая площадь объекта (территории), кв. метров, протяженность периметра объекта, метров)

Свидетельство о государственной регистрации права на земельный участок № 47-
47 020-47/020/005/2016-8489/1 от 28.11.2016 г. Вид права: постоянное (бессрочное)
пользование.

Свидетельство о государственной регистрации права на здание №47-А В 681770 от
23.11.2015 г.

свидетельство о государственной регистрации права на пользование земельным участком, свидетельство о праве пользования объектом
 недвижимости, номер и дата выдачи

Максимова Марина Николаевна тел. 8 (911) 233 84 65, (8-813-62) 61-415

E-mail:dshi-p.nazyu@mail.ru

объекте (территории), служебный, мобильный телефон, факс, электронная почта

Неделько Елена Вячеславовна начальник Управления культуры администрации

ф. и. о. руководителя организации в сфере культуры, являющейся правообладателем объекта (территории), служебный (мобильный)

Кировского муниципального района Ленинградской области, т. 8 (81362) 20-607,

телефон, факс, электронная почта)

моб. 8 9095797165, E-mail: kirovsk_uk@mail

Коцюба Сергей Борисович начальник ОВО по Кировскому району

ф. и. о. начальника службы охраны объекта (территории), служебный (мобильный) телефон

Ленинградской области – Филиала ФГКУ – УВО ВНГ России по Санкт-Петербургу и

Ленинградской области, тел.8(81362) 26-603

II. Общие сведения о работниках объекта (территории), посетителях и (или) об арендаторах объекта (территории)

1. Режим работы объекта (территории):

понедельник – пятница с 11:00 до 20:00

суббота с 08:00 до 20:00

воскресенье выходной

2. Общее количество работников: 18 чел. (восемнадцать)

**3. Среднее количество работников и посетителей, находящихся на объекте в течение
дня:** 60 чел.

4. Среднее количество работников и посетителей, включая персонал охраны, находящихся на объекте в нерабочее время, ночью, в выходные и праздничные дни:
1 (один) чел.

5. Сведения об арендаторах:

Арендаторы отсутствуют

III. Сведения о потенциально опасных участках и (или) критических элементах объекта (территории)

1. Потенциально опасные участки объекта (территории):

№	Наименование потенциально опасного участка, его назначение, специфика деятельности	Количество работников, посетителей, находящихся на потенциально опасном участке одновременно, человек
1.	Актовый зал площадь 67,14 кв.м (предназначен для академических концертов, конкурсов)	45 чел.
2.	Вахта 11,77 кв.м	10 чел.

2. Перечень критических элементов объекта (территории) при наличии:

№	Наименование критического элемента объекта	Количество работников, посетителей, находящихся на критическом элементе одновременно, человек
1.	ЩО – 1. Обеспечивает здание электроснабжением. Нарушение системы подачи электрической энергии повлияет на нормальное функционирование, работу систем безопасности	1 (один)

IV. Основные угрозы и возможные последствия совершения террористического акта на объекте (территории)

1. Возможные модели действий нарушителей:

1) захват заложников; 2) закладка и подрыв самодельного взрывного устройства;

(краткое описание основных угроз совершения террористического акта на объекте (возможность

3) поджог здания; 4) террористический акт с использованием террориста-смертника;

размещения на объекте (территории) взрывных устройств, захват заложников из числа работников и

5) осуществление террористического акта с использованием отравляющих веществ;

посетителей объекта (территории), наличие рисков химического, биологического и радиационного заражения (загрязнения)

6) стрелок в здании; 7) Взрывное устройство обнаружено на входе (при попытке

проноса) или в здании; 8) Нападение с использованием горючих жидкостей.

2. Вероятные последствия совершения террористического акта на объекте (территории)

Разрушение помещений, порча имущества, людские потери

(площадь возможной зоны разрушения (заражения) в случае совершения террористического акта, кв. метров, иные ситуации в результате совершения террористического акта)

V. Оценка последствий совершения террористического акта на объекте (территории)

№	Возможные количество пострадавших на объекте (территории)	Возможные нарушения инфраструктуры	Возможный экономический ущерб (млн рублей)
1	10-50 человек при совершении террористического акта в здании учреждения	уничтожение имущества и материальных ценностей, музыкальных инструментов	7

VI. Силы и средства, привлекаемые для обеспечения антитеррористической защищенности объекта

1. Силы охраны:

- а) организационная основа охраны: нет;
- б) численность охраны нет;
- в) количество постов охраны: нет;

2. Средства охраны:

- а) стрелковое оружие нет;
- б) защитные средства нет;
- в) специальные средства нет;
- г) служебные собаки нет.

3. Организация связи (виды связи):

- а) между постами – нет;
- б) между постами и диспетчерским пунктом охраны – нет;
- в) между диспетчерским пунктом (дежурно-диспетчерской службой) объекта (территории) и правоохранительными органами – нет.

VII. Меры по инженерно-технической, физической защите и пожарной безопасности объекта (территории)

1. Меры по инженерно-технической защите объекта:

- а) резервные источники электроснабжения, теплоснабжения, газоснабжения, водоснабжения, систем связи: резервных источников электроснабжения, теплоснабжения, водоснабжения в здании объекта нет;

- система тревожной сигнализации – да

- б) объектовые и локальные системы оповещения: нет;
- в) технические системы обнаружения несанкционированного проникновения на объект (территорию): нет;
- г) технические системы оповещения о несанкционированном проникновении на объект и системы физической защиты: нет;
- д) стационарные металлообнаружители и ручные металлоискатели: нет;
- е) телевизионная система охраны: да (система внутреннего и уличного видеонаблюдения, камеры «LTV-2CNT21-F28» в количестве 14 штук (схема размещения оборудования и кабельных трасс))

ж) система охранного освещения: здание и территория объекта в ночное время освещается уличным светильником в количестве 1 шт.

2. Меры по физической защите объекта:

- а) количество контрольно-пропускных пунктов (для прохода людей и проезда транспортных средств) – 1 (один)
- б) количество эвакуационных выходов (для выхода людей и выезда транспортных средств) – 4 (четыре) эвакуационных выхода
- в) электронная система пропуска нет;
- г) укомплектованность личным составом нештатных аварийно-спасательных формирований (по видам подразделений): нет;

3. Меры по пожарной безопасности объекта:

- а) документ, подтверждающий соответствие объекта установленным требованиям пожарной безопасности:

заключение №171 о соответствии объекта защиты обязательным требованиям пожарной безопасности от 25 апреля 2018 г.

б) наличие автоматической пожарной сигнализации: «С2000КДЛ» - 1 шт., «С2000 –М» - 1 шт., «РИП – 12 RS» - 1 шт., «С2000 – СП2» - 4 шт., С2000-АР2-4 шт., УКЛСиП (РП) – 4 шт., «ДПП 34-А»- 42 шт., «МК-1»-42 шт., «ИПП» -513 -3 АМ» - 10 шт., «Маяк-24-3М» 9 шт., «КОП-25»- 10 шт.

в) наличие системы внутреннего противопожарного водопровода: нет

г) наличие автоматической системы пожаротушения: нет

д) наличие системы оповещения и управления эвакуацией при пожаре:

Прибор управления пожарный «RU Блюз» - 2 шт, Речевой оповещатель - 12 шт, «Выход» - 5 шт.

На объекте установлена кнопка ИПР № объекта 115, световые оповещатели «Выход» и планы эвакуации;

е) наличие первичных средств пожаротушения (огнетушителей): ОУ-3ВСЕ в количестве 3 (трёх) штук, ОП-4(3)АВСЕ в количестве 6 (шести) штук.

VIII. Выводы и рекомендации

Выводы:

Инженерно-технические средства защиты объекта частично не соответствуют предъявляемым требованиям установленным постановлением Правительства РФ № 176 от 11.02.2017 (в ред. Постановлений Правительства РФ от 13.02.2018 N 155, от 12.02.2020 N 135, от 05.03.2022 N 289).

Рекомендации:

Дооборудовать объект наружными и внутренними камерами видеонаблюдения с архивацией не менее 30 суток.

IX. Дополнительная информация с учетом особенностей объекта (территории)

Наличие на объекте (территории) режимно-секретного органа, его численность (штатная и фактическая), количество сотрудников объекта (территории), допущенных к работе со сведениями, составляющими государственную тайну, меры по обеспечению режима секретности и сохранности секретных сведений, наличие на объекте (территории) локальных зон безопасности

Приложения:

1. Акт обследования и категорирования учреждения;
2. Акт мониторинга посещаемости в МБУДО «Назиевская ДШИ»;
3. Схема размещения оборудования и кабельных трасс;
4. План - схема расположения МБУДО «Назиевская ДШИ» на местности;
5. План - схема объекта МБУДО «Назиевская ДШИ» с обозначением потенциально опасных участков и критических элементов;
6. План (схема) охраны объекта МБУДО «Назиевская ДШИ» с указанием контрольно-пропускных пунктов постов охраны и инженерно-технических средств охраны.

Составлен «11» апреля 2024 г.

Директор МБУДО «НДШИ»

(подпись)

М.Н.Максимова
(инициалы, фамилия)

Председатель
комиссии

(подпись)

Неделько Елена Вячеславовна
(инициалы, фамилия)

Члены комиссии:

(подпись)

Гезалов Рагим Ниязович
(инициалы, фамилия)

(подпись)

Литвинов Александр Дмитриевич
(инициалы, фамилия)

(подпись)

Матвеева Любовь Анатольевна
(инициалы, фамилия)

(подпись)

Кислякова Ксения Михайловна
(инициалы, фамилия)

(подпись)

Паничкина Галина Николаевна
(инициалы, фамилия)

Актуализирован

20 ____ г.

Причина актуализации _____

(должность)

(подпись)

(инициалы, фамилия)

АКТ
обследования и категорирования
Муниципальное бюджетное учреждение дополнительного образования
«Назиевская детская школа искусств»

27 марта 2024 г.

п. Назия

Комиссия в составе:

Председатель комиссии:

- Неделько Елена Вячеславовна, начальник Управления культуры администрации Кировского муниципального района Ленинградской области;

Члены комиссии:

- Гезалов Рагим Ниязович, майор полиции ОВО по Кировскому району Ленинградской области – филиал ФГКУ «УВО ВНГ России по СПб и ЛО»

- Литвинов Александр Дмитриевич, сотрудник Отделения г. Кириши УФСБ России по Санкт-Петербургу и Ленинградской области;

- Матвеева Любовь Анатольевна, главный специалист Управления культуры администрации Кировского муниципального района Ленинградской области;

- Максимова Марина Николаевна, директор муниципального бюджетного учреждения дополнительного образования «Назиевская детская школа искусств»;

- Кислякова Ксения Михайловна, начальник отдела управления муниципальным имуществом Комитета по управлению муниципальным имуществом администрации Кировского муниципального района Ленинградской области.

1. ОБЩИЕ СВЕДЕНИЯ ОБ ОБЪЕКТЕ

Объект расположен по адресу: 187310 Ленинградская область, Кировский район, п. Назия, ул. Октябрьская д.15 тел. (8-813-62)61-415, e-mail: dshi-p.nazya@mail.ru

Основное функциональное назначение объекта – ведение образовательной деятельности.

Максимальное количество учащихся и сотрудников учреждения, одновременно находящихся в школе: 60 чел.(43 - учащиеся, 17 - сотрудники).

Режим работы объекта – для сотрудников круглосуточно, для посетителей понедельник-пятница с 11:00 до 20:00; суббота с 08:00 до 20:00; воскресенье выходной.

Площадь объекта – 616,5 м².

Ближайшие железнодорожные станции: Жихарево – 1,2 км.

Объект- здание школы типовое отдельно стоящее 2-х этажное, блочное, без подвального помещения, 3-й степени огнестойкости. Несущие стены и перекрытия железобетонные, отдельные перегородки кирпичные, кровля мягкая на битумной основе. Полы линолеумовые по цементной стяжке. Стены водоэмульсионная покраска, потолки подвесные. Лестница железобетонная. Здание капитального ремонта не требует.

Количество эвакуационных выходов – 5 штук.

Центральный вход- металлопластиковая группа с полным остеклением - 1шт.

На объекте имеются техническая документация, ситуационные планы и схемы объекта, его коммуникаций, планы и экспликации отдельных зданий и сооружений и их частей, планы мероприятий по локализации и ликвидации последствий аварий на объекте, проектная документация на объект.

Территория объекта ограждена металлическим профилем в виде решетчатых конструкций общей протяженностью 628 м, высотой 1,7 м.

В ограждении имеются: входных проходов – 1 шт., въездных ворот - 1 шт. Для входа/выхода сотрудников и посетителей используется 1 дверь. Для въезда/выезда на территорию используются транспортные ворота. Дополнительными защитными средствами и техническими средствами охраны ограждение не оборудовано.

Мастерские: отсутствуют

Общественно бытовой блок: отсутствует

Столовая: отсутствует

2. ОРГАНИЗАЦИЯ ОБЕСПЕЧЕНИЯ БЕЗОПАСНОСТИ

2.1. физическая охрана

В соответствии с трудовым договором физическая охрана объекта осуществляется с 20:00 до 08:00

Численность сотрудников подразделения - 3, работающих в одну смену – 1 человек.

2.2. Инженерно-технические средства

Резервных источников электроснабжения, теплоснабжения, газоснабжения, водоснабжения, систем связи в здании объекта: нет;

Система тревожной сигнализации: имеется;

Объектовые и локальные системы оповещения: имеются;

Технические системы обнаружения о несанкционированном проникновении на объект (территорию): нет;

Технические системы оповещения о несанкционированном проникновении на объект и системы физической защиты: нет;

Телевизионная система охраны: нет;

Освещение

Система освещения: имеется.

Наружное освещение оборудовано уличными светильниками в количестве 10 штук.

Видеонаблюдение

Система наружного видеонаблюдения по периметру – имеется.

Система видеонаблюдения за внутренними помещениями – имеется.

Система тревожной сигнализации: имеется

Техническое обслуживание: филиал ФГКУ «УВО ВНГ России по г.Санкт-Петербургу и Ленинградской области», Контракт № 111 от 30.01.2024г. (при поступлении на пульт централизованного наблюдения тревожного извещения)

Функционирует система передачи информации: СПИ ЦАСПИ для передачи извещений о пожарах в ближайшую пожарную часть.

Техническое обслуживание: ЗАО «Центр безопасности «Охрана помещений» договор № 38_400_00808_13 от 30.01.2024 г. (ежеквартально)

Планы эвакуации при возникновении ЧС, информационные таблички с номерами телефонов аварийно-спасательных служб имеются. Проводится обучение сотрудников объекта правилам реагирования на звуковые сигналы о пожарной опасности и эвакуации – 2 раза в год.

Электронная система пропуска: не имеется.

Мероприятия по обеспечению безопасности и антитеррористической защищенности.

На основании Постановления Правительства РФ № 176 от 11.02.2017 (в ред. Постановлений Правительства РФ от 13.02.2018 N 155, от 12.02.2020 N 135, от 05.03.2022 N 289), в целях обеспечения антитеррористической защищенности объектов (территорий) в школе осуществляются следующие мероприятия:

1. Планы эвакуации учащихся и сотрудников школы развешены в коридоре здания;
2. С сотрудниками школы проводятся инструктажи по действиям при обнаружении на объектах посторонних лиц и подозрительных предметов, а также при угрозе совершения террористического акта. Инструкции по действиям персонала в случае угрозы совершения террористического акта (с журналом инструктажа) имеется на вахте;
3. Здание школы оснащено инженерно-техническими средствами и системами охраны (кнопка экстренного реагирования). Обеспечено поддержание их в исправном состоянии, оснащение бесперебойной и устойчивой связью объекта;
4. Проводится периодический обход и осмотр помещений школы.
5. Проводятся учения и тренировки по реализации планов обеспечения антитеррористической защищённости.
6. Исключено бесконтрольное пребывание в помещениях школы посторонних лиц.
7. Список телефонов правоохранительных органов, органов безопасности и аварийно-спасательных служб для их информирования при обнаружении взрывного устройства, получении сообщения о закладке взрывного устройства, возникновении угрозы или совершении террористического акта – имеется на вахте;
8. Список телефонов с территориальными органами безопасности и аварийно-спасательных служб, территориальных органов Министерства внутренних дел РФ и территориальными органами Федеральной службы войск национальной гвардии находится на вахте.

В отношении объекта (территории) и в районе его расположения, диверсионно-террористические проявления не фиксировались.

3. ПЕРЕЧЕНЬ КРИТИЧЕСКИХ ЭЛЕМЕНТОВ И ПОТЕНЦИАЛЬНО ОПАСНЫХ УЧАСТКОВ ОБЪЕКТА

№ п/п	Наименование критического элемента, потенциально опасного участка	Количество работающих человек	Сведения о технических и иных средствах защиты (охраны)	Характер возможных ЧС
1.	ЩО-1.	1	нет	Вмешательство в работу электроснабжения.
2.	Актовый зал	1	нет	Захват заложников.
3.	Вахта	1	нет	Захват заложников.

4. КАТЕГОРИЯ ОБЪЕКТА.







По результатам обследования и категорирования Объекта, принимая во внимание, что Объект осуществляет образовательную деятельность, комиссия полагает присвоить **Объекту III категорию.**

Инженерно-технические средства защиты объекта соответствуют предъявляемым требованиям установленным постановлением Правительства РФ № 176 от 11.02.2017 (в ред. Постановлений Правительства РФ от 13.02.2018 N 155, от 12.02.2020 N 135, от 05.03.2022 N 139).

5. МЕРОПРИЯТИЯ ПО ОБЕСПЕЧЕНИЮ АНТИТЕРРОРИСТИЧЕСКОЙ ЗАЩИЩЕННОСТИ ОБЪЕКТА

Дооборудовать объект наружными и внутренними камерами видеонаблюдения с функцией архивации не менее тридцати суток.

Состав комиссии :

 Неделько Елена Вячеславовна
 Гезалов Рагим Ниязович
 Литвинов Александр Дмитриевич
 Матвеева Любовь Анатольевна
 Максимова Марина Николаевна
 Кислякова Ксения Михайловна

«27» марта 2024 г.

АКТ

Мониторинга посещаемости в МБУДО «Назиевская ДШИ»
за период с 08.04.2024г. по 11.04.2024г.

08.04.2024г.

Время посещения	Количество человек
9:00-10:00	2
12:00-13:00	10
15:00-16:00	22
18:00-19:00	27
19:00-20:00	15

09.04.2024г.

Время посещения	Количество человек
9:00-10:00	2
12:00-13:00	9
15:00-16:00	18
18:00-19:00	20
19:00-20:00	10

10.04.2024г.

Время посещения	Количество человек
9:00-10:00	3
12:00-13:00	8
15:00-16:00	20
18:00-19:00	18
19:00-20:00	10

Время посещения	Количество человек
9:00-10:00	3
12:00-13:00	7
15:00-16:00	21
18:00-19:00	15
19:00-20:00	10

12

Исполнительная схема 3
Схема структурной общер

Исполнительная схема 3
Схема структурной общер

Исполнительная схема 3
Схема структурной общер

Исполнительная схема 3
Схема структурной общер

Исполнительная схема 3
Схема структурной общер

Исполнительная схема 3
Схема структурной общер

Исполнительная схема 3
Схема структурной общер

Исполнительная схема 3
Схема структурной общер

Исполнительная схема 3
Схема структурной общер

Исполнительная схема 3
Схема структурной общер

Исполнительная схема 3
Схема структурной общер

Исполнительная схема 3
Схема структурной общер

Исполнительная схема 3
Схема структурной общер

Исполнительная схема 3
Схема структурной общер

Исполнительная схема 3
Схема структурной общер

Исполнительная схема 3
Схема структурной общер

Исполнительная схема 3
Схема структурной общер

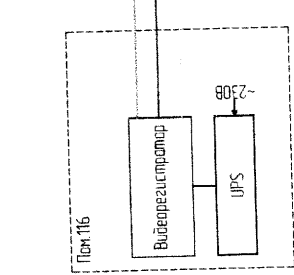
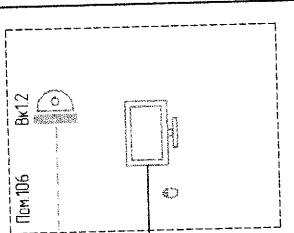
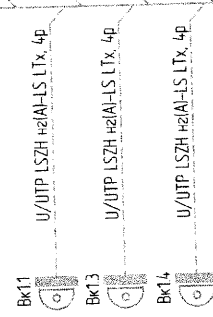
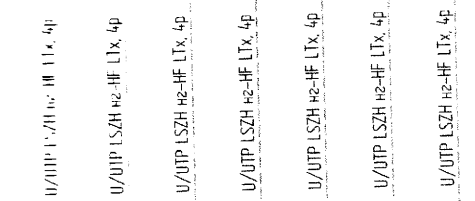
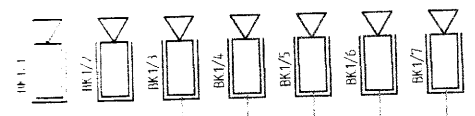





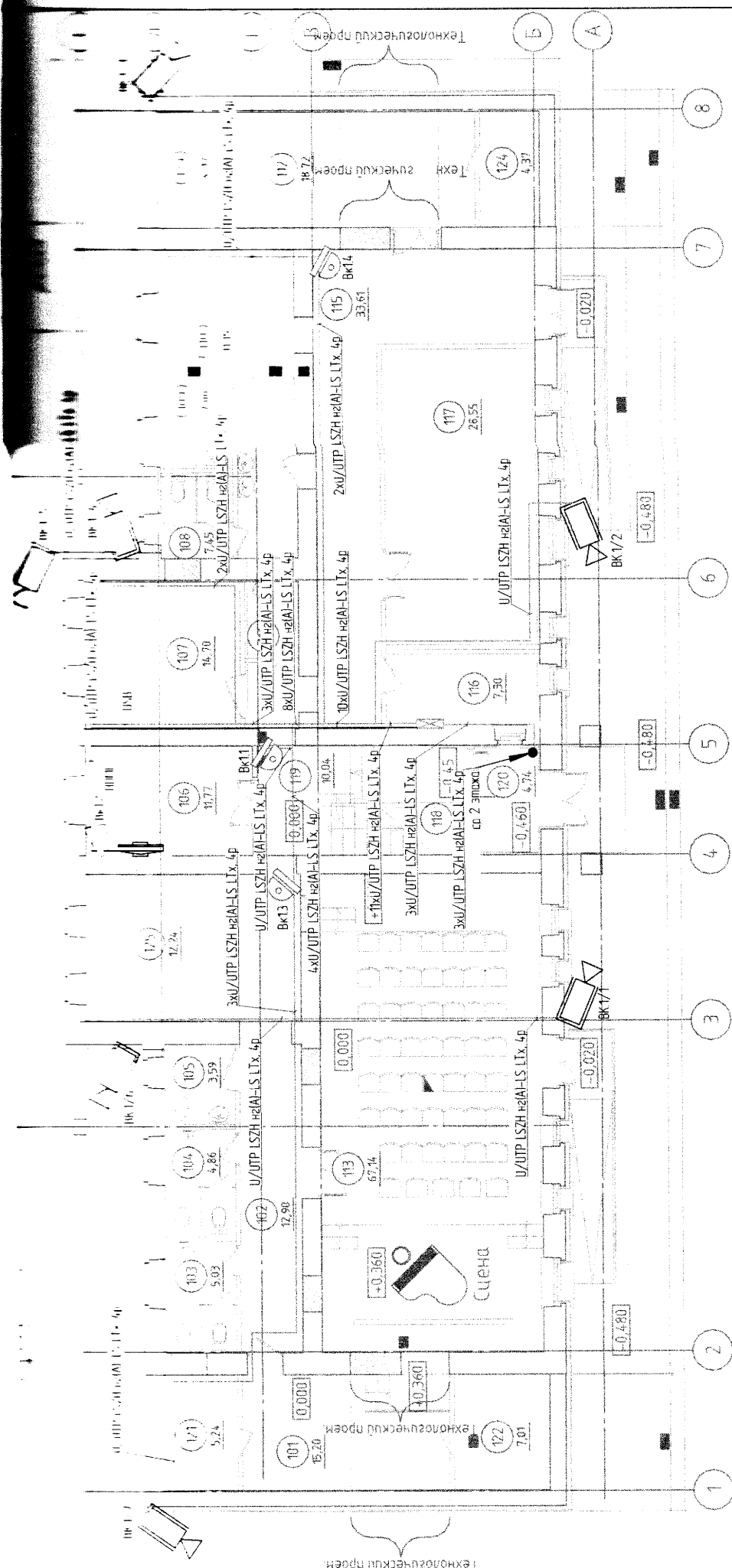

01 этаж

СКЗ3/09-1-Е0Т		Ленинградская область, Кировский район, поселок Новая, ул. Октябрьская д. 15	
Мем. Разработчик	Лист	Лист	Листов
Дата	№ док.	ИД	1
Исполнительная схема 3	Исполнительная схема 3	Исполнительная схема 3	Исполнительная схема 3
Схема структурной общер	Схема структурной общер	Схема структурной общер	Схема структурной общер



Прямые обозначения:

-  -Видеорегистратор и источник питания
-  -Монитор системы видеонаблюдения
-  -Видеокамера уличная
-  -Видеокамера внутренняя купольная
-  -Трасса прокладки кабеля в кабель-канале
-  -Трасса прокладки кабеля в гофрированной трубе в пространстве фасций потолка

СК/23/09-1-LOT		Ленинградская область, Кировский район, поселок Нарва, ул. Октябрьская д. 15		000 "СК-СЕРВИС"	
Автоматизация	Лист	Содержание	Лист	ИД	1
Технологический проем	107	Установка системы видеонаблюдения в здании МБУДО «Нарвская ЛДВ»	115	Исполнительная схема 1. План-расположения оборудования и кабельных прокладок на 1 этаже	
108	116				
109	117				
110	118				
111	119				
112	120				
113	121				
114	122				
115	123				
116	124				

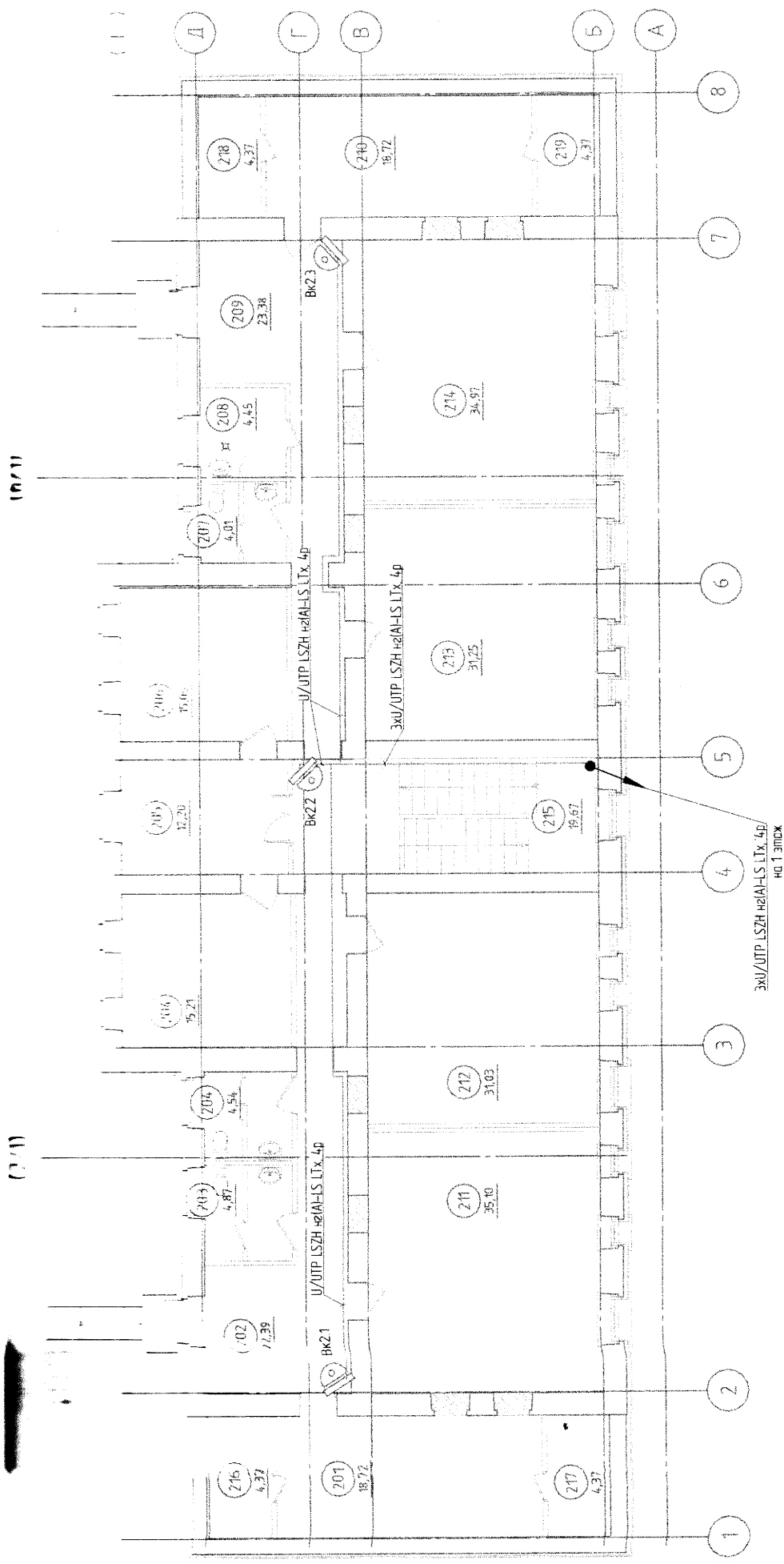

СК/23/09-1-С01			
Ленинградская область, Кировский район, поселок Новая, ул. Октябрьская д. 15			
ИД	Лист	Листов	
ИД	1		
Исполнительная система: Федеральное Бюро по расследованию преступлений МВД РФ «Национальная ДПС»			
Исполнительная схема 2. План расположения оборудования и кабельных прокладок на 2 этаже			
Исполнитель	Проверил	Начальник	Дата
Имя	Фамилия	И.О.Ф. Нач.	Дата
Проверено	Начальник		

Принятые обозначения:

- Видекамера купольная
- Трасса прокладки кабеля в кабель-канале
- Трасса прокладки кабеля в гофрированной трубе в пространстве фильестрога



Администрация

Муниципального образования
Назиевское городское поселение
Кировского муниципального района
Ленинградской области

187310, Ленинградская область,
Кировский район, п. Назия,

Школьный пр., д. 10а

Телефон/факс (813 62) 61-237

Электронная почта: NaziaADM@yandex.ru

10.04.2024 № Г-141/01-32/2024

На № _____ от _____

-испрашиваемый земельный участок, с
кадастровым номером 47:16:0511014:13,
расположенный по адресу: Российская
Федерация, Ленинградская обл.,
Кировский р-н, Назиевское городское
поселение, г.п.Назия ул.Октябрьская д.15

Г.П. Гудкова,

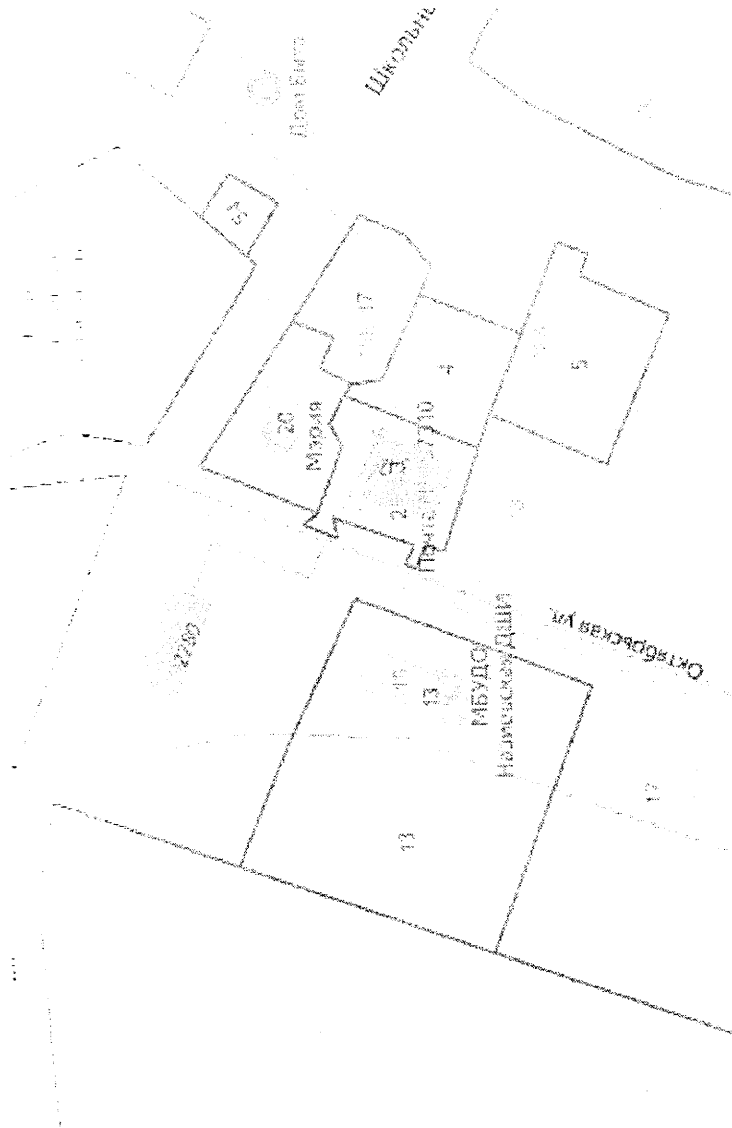

Заместитель главы администрации

С.П.Басков

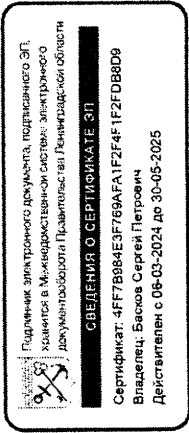

Подлинник электронного документа, подписанного ЭП,
хранится в Информационной системе электронного
документооборота Правительства Ленинградской области

СВЕДЕНИЯ О СЕРТИФИКАТЕ ЭП

Сертификат: 4FF7B884E3F769AFA1F2F4F1F2FDB8D9
Владелец: Басков Сергей Петрович
Действителен с 06-03-2024 до 30-05-2025

Формат А3

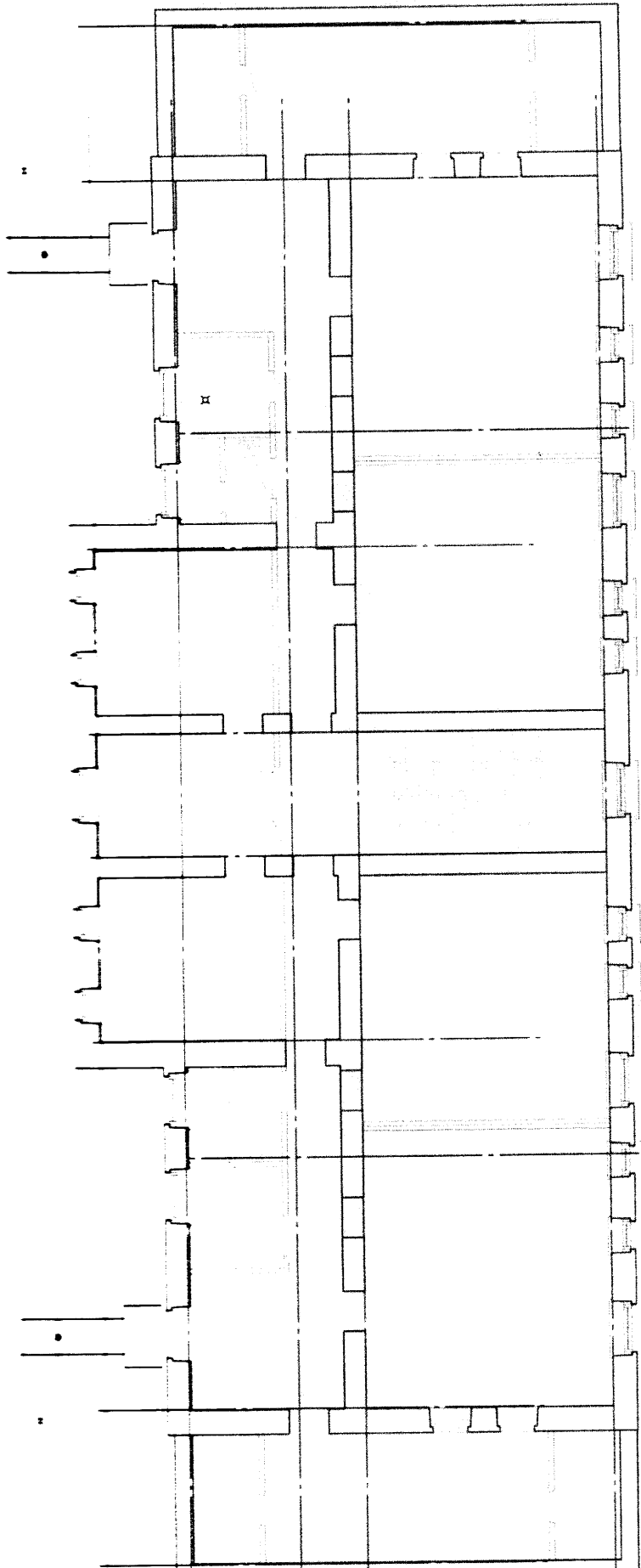

Замечание:

Отсутствуют конструктивные элементы объекта нет.

Ленинградская область, Кировский р-н пос. Назия, ул. Октябрьская, д.15																					
Изм.		Код уч.		Лист		№ док.		Подп.		Дата		Страна		Лист		Листов					
		Разработчик		Гаряева Г.В.		Проверил		Маслова М.Н.				Р		3							
План второго этажа																					
Копировал																					
Формат А3																					

1 ЭТАЖ

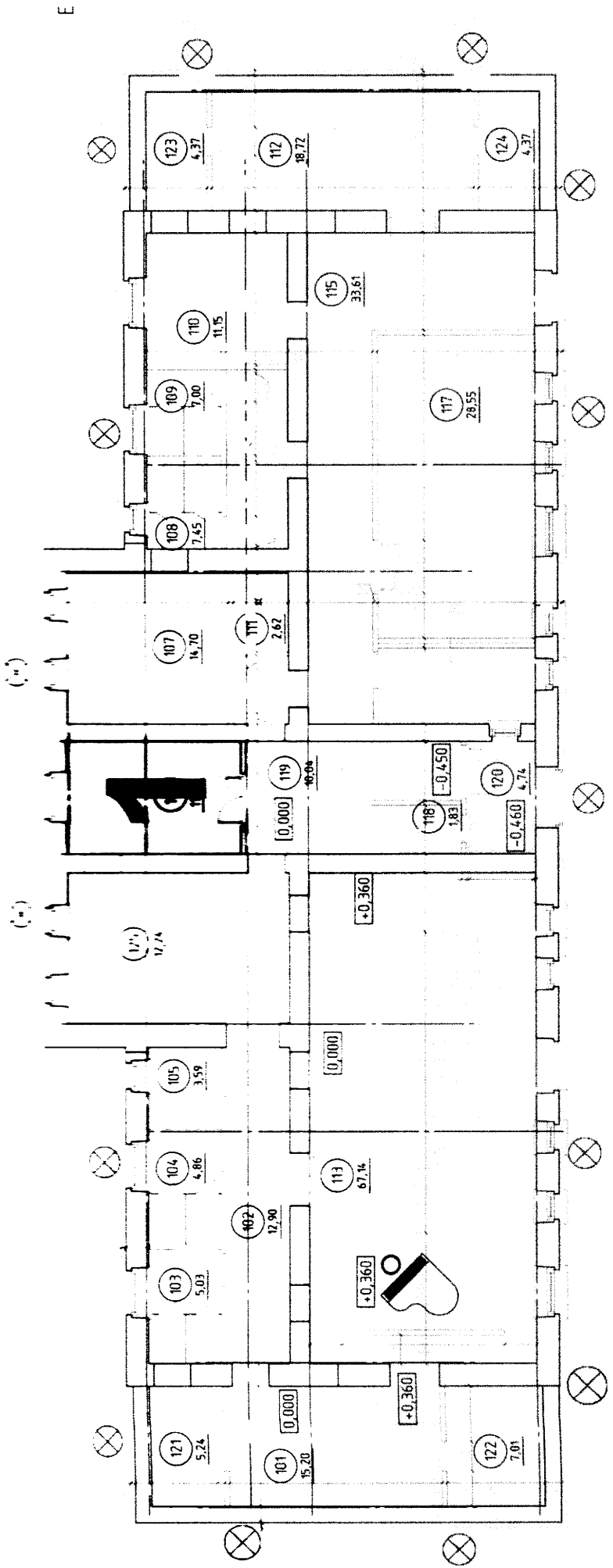

Примечания:

1 - пост охраны

⊗ - Светильники наружного освещения

Ленинградская область, Кировский р-н, пос. Назия, ул. Октябрьская, д.15			
Изм.	Код. уз.	Лист	№ док.
			Лист
			Лист
			Лист
Разработал	орлянова Т.В.		Дата
Проверил	Макимова М.Н.		
План первого этажа			Санкт-Петербург